R E N A U
V I D E O
R E P O R T A G E S

Dépôt Légal
Oct. 2003

52 01 / 08

ISSN: 1763-8224 **Décembre 2015** Imprimé par: RENAU à SUIPPES

Les Trophées de la Communication 5e 2008

Le journal des SUIPPASES, des SUIPPAS et des habitants de la communauté de communes

Dans ce numéro :

Elections Régionales Suippases	2 3
Cérémonie Sainte Barbe	4 5
Bourse Militaria	6 7
TELETHON 2015 Centenaire 14/18	8

Sainte BARBE des POMPIERS !

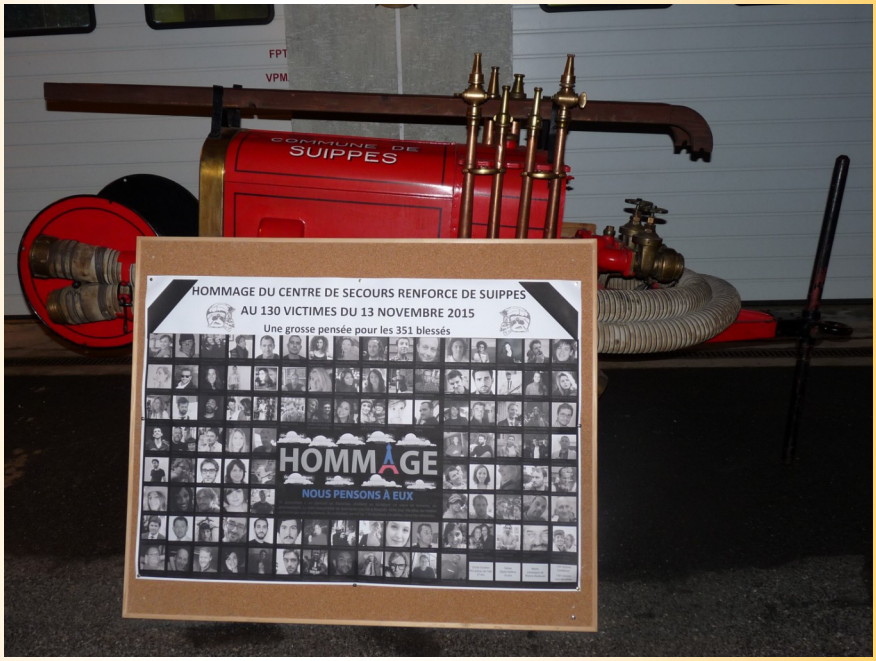

* Comme chaque année lors de la sainte Barbe, les Pompiers égrènent les noms des sapeurs m »MORTS au FEU » et déposent une fleur sur leur ancienne Moto Pompe, mais ce soir ils ont eu une pensée à tous ceux qui sont morts lors des attentats à PARIS et blessés qui souffrent.

Population Suippase toujours présente pour honorer leur pompiers

2eme TOUR des
ELECTIONS REGIONALES 2015

Dimanche **13 décembre 2015** de **8 h 00** à **18 h 00**

Elections . . . .

Tenue des Urnes de 8 h 00 à 18 h 00

Dépouillement après 18 h 00

ECOLOGIE	33	3.91 %
NOS VIES D'ABORD	9	1.70 %
DEBOUT LA France	52	6.17 %
PLUS FORTE PLUS PROCHE	76	9.01 %
FRONT NATIONAL	458	54.33 %
UPR	12	1.42 %
LUTTE OUVRIERE	20	2.37 %
NON à L'ACAL	11	1.30 %
UNISSONS NOS ENERGIES	172	20.88 %

Inscrits : **2069** / Votant : **873** / Exprimés : **848** / Nuls : **12** / Blanc : **13**

Florian PHILIPPOT Liste du Front national
LISTE FRONT NATIONAL PRESENTEE PAR MARINE LE PEN
35,00 %

Philippe RICHERT Liste d'Union de la droite
Unissons nos énergies avec Philippe RICHERT
26,00 %

Jean-Pierre MASSERET Liste d'Union de la gauche
+ FORTE, + PROCHE, NOTRE REGION AVEC JEAN-PIERRE MASSERET
16,70 %

Sandrine BÉLIER Liste d'Europe-Ecologie-Les Verts
ÉCOLOGISTES, SOLIDAIRES ET CITOYENS
6,80 %

Jean-Georges TROUILLET Liste régionaliste
Non à l'ACAL, Oui à nos régions !
5,30 %

Laurent JACOBELLI Liste Debout la France
DEBOUT LA FRANCE AVEC NICOLAS DUPONT-AIGNAN
4,60 %

Patrick PERON Liste Front de Gauche
Nos vies d'abord !
3,10 %

Julien WOSTYN Liste d'extrême gauche
Lutte ouvrière - Faire entendre le camp des travailleurs
1,50 %

David WENTZEL Liste Divers
L'UPR, avec FRANÇOIS ASSELINEAU - LE PARTI QUI MONTE malgré le silen...
1,00 %

Sainte BARBE des . . . .

INTERVENTIONS 2015
(du 01/01/ au 05/12/2015)

43 accidents
94 incendies
18 opérations diverses
185 secours à personnes

. . . . Pompiers de Suippes !

* Il y a eu des remises de médailles, des insignes d'animateur de jeunes sapeurs pompiers et la remise de casques à des jeunes sapeurs pompiers qui ont réussi leurs études et sont maintenant sapeurs pompiers dans divers corps dont Mourmelon le Grand et Suippes.

* Il y a eu les allocutions de madame MORAND (conseillère départementale), de monsieur MAINSANT (président de la communauté de communes de Suippes et la Vesle), du Capitaine PIFFRE (Commandant la communauté de brigade de la gendarmerie de Mourmelon et de Suippes), du maire de Suippes.

Le capitaine PREVOST a remercié l'ensemble des sapeurs pompiers des centres suivants :

Suippes / Somme Suippe / Saint Hilaire le Grand / Sommepy Tahure
Souain Perthes les Hurlus / Sainte Marie à Py
Saint Remy sur Bussy / La Cheppe / Tilloy Bellay

Batterie Fanfare « **l'UNION MUSICALE** » dirigée par Roland BOUVEROT

Bourse . . . .

Monsieur Bruno DUFOUR l'organisateur trouve que la « Bourse Militaria » se bonifie d'année en année . . . .

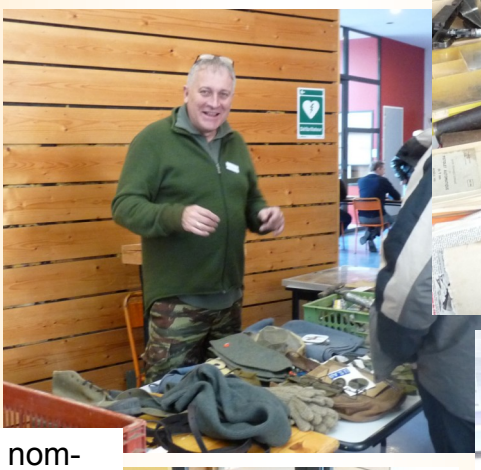

. . . par la diversité des nombreux objets présentés au public et rappelle que cette action est menée pour permettre au centre d'interprétation d'acquérir des objets.

. . . . Militaria ! (1/4)

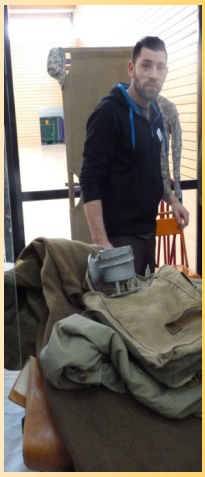
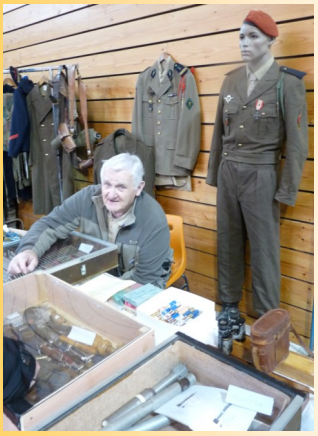

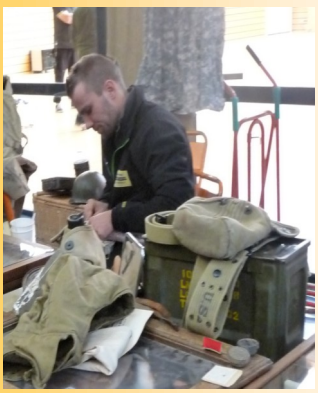

©copyright

« R A P P E L »

Octobre 2015

R E N A U
V I D E O
REPORTAGES

N°9 rue V. Hugo
51600 SUIPPES

Téléphone : 09 71 26 05 82
Portable : 06 73 24 00 48
Courriel : tv_suippase@orange.fr

Directeur : Jean Philippe

Correctrice : Laury

Reporter : ……..

13 Décembre 2015
de 13 h 00
à 3 h 00
à Suippes
Complexe Sportif

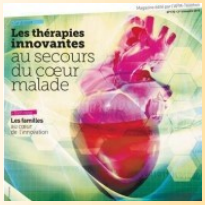

Benjamin RIVIERE

1914 / 2014 « le centenaire »

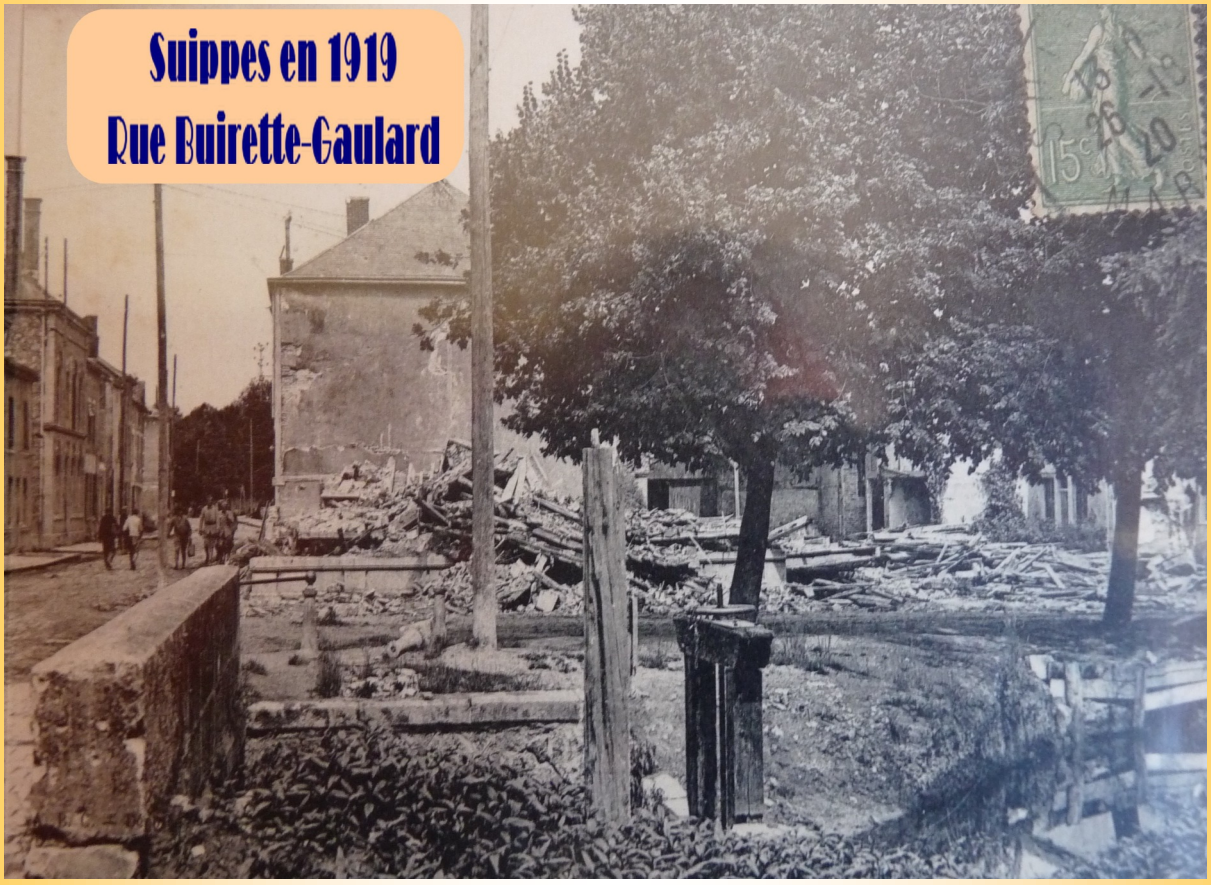

Cartes issues de la collection privée de la famille RAIMONDI

Remerciement pour cette
importante collection de mémoire sur Suippes

Ce journal peut être commandé au 06.73.24.00.48. au prix de 1 euro.

En application de la loi du 11 mars 1957 (art. 41) et du code de la propriété intellectuelle du 1er juillet 1992,
toute reproduction partielle ou totale est strictement interdite sans autorisation du propriétaire du journal
déclaré sous N° ISSN : 1763 – 8224. Droit de paraître octroyé par le T.G.I. de Chalons en Champagne.

Bourse . . . .

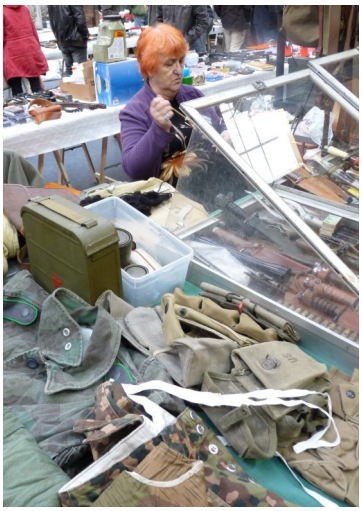

De nombreuses pièces nous font découvrir les matériels des différentes armées, nous permettant de voir la réalité du terrain.

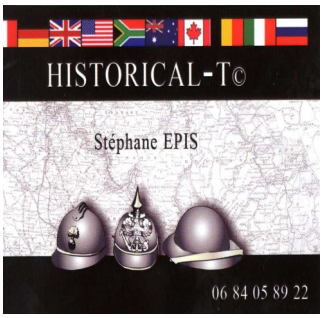

ARDENNES 40 à ceux qui ont résisté
www.ardennes1940 aceuxquiontresiste.org

Bourse . . . .

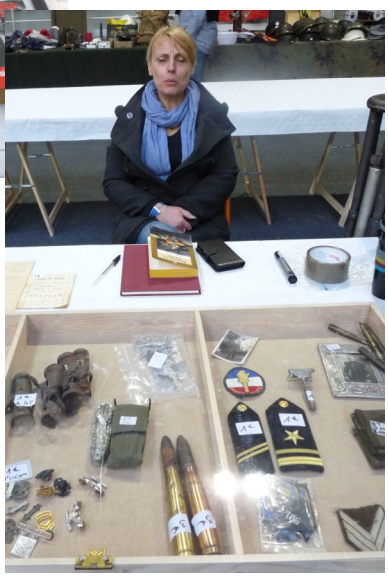

Merci à ces collectionneurs qui collecte l'histoire de France, même si elle a été douloureuse.

. . . . Militaria ! (3/4)

57 Exposants

Bourse Militaria (4/4)

MERCI
aux
Bénévoles

www.dromechassetir.com

Armurerie Dromechassetir
72 Avenue Leon Aubin
26250 Livron sur Drôme

Tél : 04 75 61 77 56
E-mail : dromechassetir@gmail.com
Siret : 808 875 199 00016

Terre d'Empire
Achat-Vente
Livres anciens & Militaria
Jean-André BAGGIONI
contact@terredempire.com
07 50 92 09 02
www.terredempire.com
R.C.S. CUSSET 797 986 304